

# La fibromialgia, tema de debate en unas jornadas de interés socio-sanitario

El director general de Ordenación y Evaluación de la Consejería de Salud incidió en el trabajo que se está llevando a cabo para el desarrollo del Plan Sociosanitario de Castilla-La Mancha

MARÍA DOLORES MARTÍNEZ  
VILLARROBLEDO

El Hospital General de Villarrobledo fue escenario en el día de ayer de las V Jornadas sobre Fibromialgia y Fatiga Crónica. Organizadas un año más por la Asociación de Fibromialgia y Fatiga Crónica de Villarrobledo (Afibrovi), han contado con la colaboración de la Junta de Comunidades, el Hospital General de Villarrobledo, el Sescam, Fiscam, Ayuntamiento, Diputación Provincial y Caja Castilla La Mancha,

El acto inaugural contó con la asistencia de José Luis López, director general de Ordenación y Evaluación de la Consejería de Salud y Bienestar Social; María José Parra, concejala de Bienestar Social, Antonio Murillo, gerente del Hospital General y Eugenia

Ramírez, presidenta de Afibrovi. En su intervención, José Luis López recordó el cambio experimentado por Villarrobledo en los últimos años, destacando el importante movimiento asociativo que se ha venido desarrollando en la localidad en ese tiempo, apuntando que "así también se articula la Región, con una importante red de asociaciones y movimientos ciudadanos".

El director general de Ordenación y Evaluación de la Consejería de Salud y Bienestar Social incidió en el trabajo que desde la Junta de Comunidades se está llevando a cabo para el desarrollo del Plan Sociosanitario para Castilla la Mancha, que abarcará el periodo 2011-2020.

José Luis López remarcó que lo que se pretende es que "los ciudadanos sean el centro de la

red sociosanitaria de la Región y que los profesionales y recursos se adapten a éstos. Esto no va a ser fácil y necesitamos del apoyo de las administraciones locales y de los colectivos implicados".

Finalizada la inauguración se dio paso a las distintas ponencias. La primera de ellas corrió a cargo de la doctora Marena Rojas, reumatóloga del Hospital de Alcázar de San Juan, interviniendo a continuación Pedro Fenolosa, médico adjunto de la Unidad Terapéutica del Dolor del Hospital Universitario La Fe de Valencia, quien desarrolló una ponencia sobre los mecanismos del dolor en la fibromialgia, con un turno de ruegos y preguntas después, moderado por José Antonio Bonillo, psicólogo de Afibrovi.

La última ponencia de la mañana, *Los puntos gatillo miofasciales y la fibromialgia*, fue desarrollada

por Enrique Lluch Girbés, fisioterapeuta, profesor asociado de Fisioterapia de la Universidad de Valencia y especialista en Tratamiento Miofascial.

La jornada de tarde fue abierta por el doctor Jorge Martías-Guiu, jefe de servicio de Neurología del Hospital Clínico de San Carlos y catedrático de la Universidad Complutense de Madrid, quien habló a los asistentes a estas jornadas sobre si existe afectación neurológica en estos pacientes.

La última de las ponencias, a cargo de Domingo Segovia Garrido, vicedecano del Colegio Oficial de Psicólogos de Castilla La Mancha, psicólogo de Fislem y presidente de Lassus, Asociación de Ayuda Contra el Síndrome Depresivo de Albacete, planteó *La ansiedad y las alteraciones del estado del ánimo en la fibromialgia*.



La inauguración contó con José Luis López, director general de Ordenación y Evaluación de la Consejería de Salud; María José Parra, concejala de Bienestar Social, y Eugenia Ramírez, presidenta de Afibrovi.

## APOYO LOCAL

**José Luis López remarcó que se pretende que los ciudadanos sean el centro de la red sociosanitaria de la Región, y que profesionales y recursos se adapten a éstos, para lo que necesitan apoyo de las administraciones.**

Estarán vinculados con el área de Medio Ambiente

# Nuevos proyectos para el próximo Plan E local

MARÍA DOLORES MARTÍNEZ  
VILLARROBLEDO

El Ayuntamiento de Villarrobledo va a recibir alrededor de 29 millones de euros procedentes del Fondo Estatal para el Empleo y la Sostenibilidad Local, el nuevo Plan E puesto en marcha por el Gobierno Zapatero.

Desde el consistorio se trabajó en las últimas semanas en la elaboración de las memorias de los diferentes proyectos que se presentarán al Ministerio, vinculados principalmente con el área de Medio Ambiente.

El alcalde Pedro Antonio Ruiz ya ha adelantado que parte de esta cantidad económica se destinará a la creación de un carril

para peatones, que discurrirá paralelo a la Avenida de la Mancha, y que permite la conexión de la Avenida Reyes Católicos, a la altura del polígono industrial, con el Hospital General de Villarrobledo.

Esta obra permitirá ofrecer más oportunidades a los vecinos, no solo para utilizar el coche también para andar y hacer ejercicio.

La obra contempla la construcción de un carril de cuatro metros con el objetivo de que los ciudadanos puedan andar hasta el final de la Avenida de La Mancha.

En esta misma zona está proyectada la construcción de una nueva zona verde, en la que se incluiría un jardín botánico. Esta iniciativa conllevaría la plantación

en la zona de una cifra cercana a los mil árboles.

Pedro Antonio Ruiz precisa que esta "será una pequeña experiencia de un jardín botánico mixto donde los más jóvenes y los chavales, en un pequeño recorrido, puedan comprobar cómo son aquellas plantas más típicas de la ciudad".

En este futuro jardín botánico se colocarán plantas como la vid, olivos, robles, pinos o carrascas características de la zona, para transformar en un lugar ajardinado de forma especial un rincón donde hasta hace no mucho tiempo se veía agua encharcada, según matiza Pedro Antonio Ruiz. El objetivo del consistorio roblense es que este proyecto, una vez

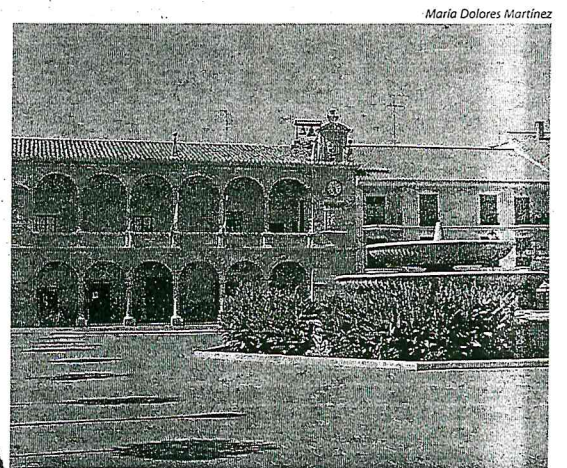

El Ayuntamiento trabajó en la elaboración de los proyectos para el Ministerio.

sea aprobado por el ministerio, pueda estar construido en un plazo de ocho o diez meses.

Pedro Antonio Ruiz ha querido poner en valor que para el equipo de gobierno socialista de la localidad villarroblense ac-

tualmente "la vegetación es muy importante, por eso colocaremos 1.000 árboles más que se sumarán a los 2.000 existentes en una avenida de cinco kilómetros y en una zona situada más arriba, junto a la báscula municipal".